NACIONAL

RESULTADOS DEL REPORTE

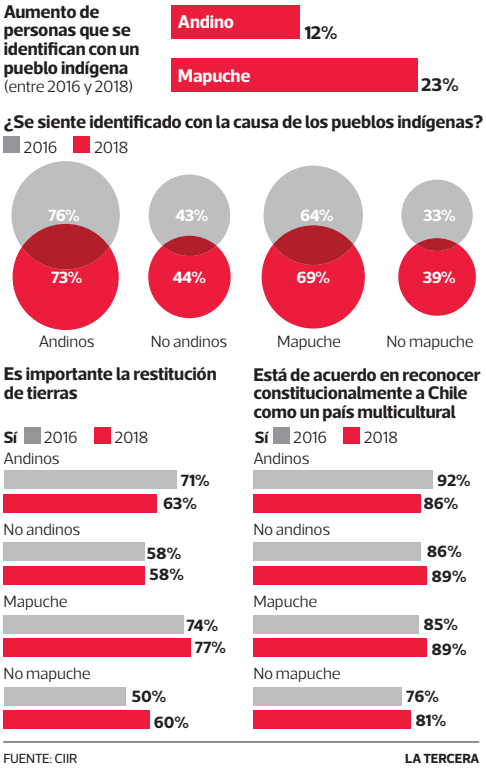

FUENTE: CIIR LA TERCERA

Estudio UC: los chilenos apoyan cada vez más las demandas indígenas

Según el reporte, el número de personas que se identifican como parte del pueblo mapuche aumentó 23%.

Karen González T.

Con el objetivo de analizar las relaciones entre los principales grupos indígenas con la población no indígena del país, el Centro de Estudios Interculturales e Indígenas (CIIR) de la Universidad Católica dio a conocer la segunda versión del Estudio Longitudinal de Relaciones Interculturales, que aborda temas como el sentido de pertenencia a un pueblo originario, las políticas públicas en esta materia y las relaciones intergrupales.

El estudio da seguimiento a unas tres mil personas, en promedio, que participaron en el estudio en sus dos versiones, 2016 y 2018. Pertenecen a los pueblos andinos (aimara, quechua, likan antai y colla), y se unen mapuches de la Región Metropolitana y de cuatro regiones del sur.

"Esta encuesta busca llevar el pulso del pueblo indígena, de las situaciones que suscitan uno de los mayores conflictos en el país y cómo varía la actitud de la población respecto de las diferentes etnias", explica Eduardo Valenzuela, decano de la Facultad de Ciencias Sociales UC e investigador del CIIR.

Entre los principales cambios de percepción de los que este estudio da cuenta, destaca el aumento de personas encuestadas que se identifica con un pueblo originario, que en el caso de los mapuches aumentó en 23%. La autoidentificación con los pueblos andinos creció en 12% **(ver infografía)**.

Percepción de conflicto

Asimismo, llama la atención el creciente apoyo de personas no indígenas a la causa de los pueblos originarios, que se registra entre las mediciones de 2016 y 2018. En el caso de los no mapuches se incrementó en seis puntos porcentuales, pasando de 33% a 39%, y entre los no andinos alcanzó 44% de los encuestados.

Además, el análisis muestra un alto índice de percepción en las comunidades indígenas y no indígenas (superior a 70%) de que existe un conflicto entre los pueblos y el Estado de Chile. Por el contrario, disminuye la cantidad de personas que justifican el uso de la violencia por parte de Carabineros.

"Existe un conocimiento entre las personas de que existe un conflicto en los pueblos originarios y el que ha tenido más notoriedad es el mapuche. En este estudio vemos que en las personas hay un creciente nivel de adherencia a sus demandas, pero se espera que no escale la violencia, tanto con Carabineros como con los agricultores y los ataques incendiarios", precisa Valenzuela.

Entre ambas mediciones, dos hechos han marcado un hito en el conflicto mapuche: la Operación Huracán, con la presunta implantación de pruebas por parte de Carabineros para implicar a comuneros en atentados incendiarios, indagada por el Ministerio Público, y el asesinato del comunero Camilo Catrillanca en noviembre de 2018, ocurrido en la comunidad autónoma de Temucuicui (Ercilla) y que involucra a un integrante del Comando Jungla de Carabineros. ●

PRESENTA
MASISA
Tu mundo, tu estilo
ED
CASA FOA
IV VERSIÓN 2019
CASA FOA ES LA MUESTRA DE DISEÑO, DECORACIÓN, PAISAJISMO Y ARQUITECTURA MÁS IMPORTANTE DE LA REGIÓN. VEN A CONOCER LAS NUEVAS TENDENCIAS EN LOS 40 ESPACIOS QUE REÚNE LA EXPOSICIÓN BAJO EL INNOVADOR CONCEPTO DE CO-LIVING.
DEL 9 DE AGOSTO AL 1 DE SEPTIEMBRE
Paseo San Damián, Av. Las Condes 11271, Las Condes.
CASAFOA.CL
AUSPICIAN VISA Signature gorenje BE CAPITALS Roca ROLLUX SAMSUNG KNAUF SILESTONE DEKTON Benjamin Moore DS AUTOMOBILES FFV
MEDIA PARTNER LATERCERA MásDeco archdaily
COLABORA Las Condes